

vtech[®]

Manual de
instrucciones

Panel educativo con piano



Introducción

¡Gracias por comprar el **Panel educativo con piano de VTech!**
El panel educativo con piano incluye 12 actividades emocionantes que ayudarán a reforzar conocimientos sobre letras, palabras, matemáticas y habilidades musicales. ¡Los bordes mágicos que cambian de color animarán el juego y te divertirás aprendiendo con tu amigo el león!

Bordes mágicos que cambian de color Selector de 4 actividades Pantalla luminosa 9 botones de actividades



INCLUIDO EN ESTE EMBALAJE

- 1 Panel educativo con piano
- 1 Guía de inicio rápido

ADVERTENCIA:

Los materiales de este embalaje, tales como cintas, cuerdas, hojas de plástico, alambres, etiquetas, cierres de seguridad y tornillos de embalaje, no son parte de este juguete y deberían ser desechados por la seguridad de su hijo.

Usar bajo la vigilancia de un adulto.

Sistema de sujeción del embalaje:

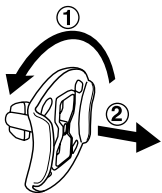

- ① Gire el plástico en la dirección indicada en la flecha.
- ② Tire del plástico para retirarlo.

INSTALACIÓN DE LAS PILAS

1. Asegúrese de que el juguete está apagado.
2. Encontrará el compartimento de las pilas en la parte trasera del mismo.
3. Si hay pilas instaladas en la unidad, extráigalas tirando de uno de los extremos.
4. Coloque 2 pilas AA nuevas según muestra el dibujo. Para un mejor rendimiento se recomienda pilas alcalinas o baterías de Ni-MH (níquel-hidruro metálico) totalmente cargadas.
5. Coloque de nuevo la tapa y cierre el compartimento, asegurándose de que el tornillo está suficientemente apretado.

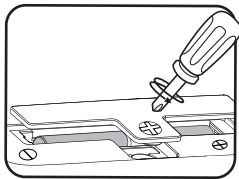

¡ADVERTENCIA!

Las pilas deben ser colocadas por un adulto.

Mantenga las pilas fuera del alcance de los menores.

IMPORTANTE: INFORMACIÓN SOBRE LAS PILAS

- Instale las pilas correctamente respetando los signos de polaridad (+, -) para evitar cualquier tipo de fuga.
- No mezcle pilas nuevas y viejas.
- No utilice pilas de diferentes tipos.
- Utilice únicamente el tipo de pilas recomendadas.
- No se debe provocar cortocircuitos en los bornes de una pila.
- Extraiga las pilas cuando no se vaya a utilizar el juguete durante un largo periodo de tiempo.
- Retire las pilas usadas del juguete.
- No acerque ni tire las pilas al fuego.

PILAS RECARGABLES

- Retire las pilas recargables del juguete para su carga.
- Se debe recargar las pilas recargables siempre bajo la vigilancia de un adulto.
- No intente recargar pilas normales.

- VTech se preocupa por nuestro planeta.
- VTech le anima a darle una segunda vida a su juguete llevándolo a un Punto Limpio. De esta forma sus materiales se podrán reciclar respetando así el medio ambiente.
- Busque en su localidad el Punto Limpio más cercano.
- Ayúdenos a cuidar nuestro entorno, es responsabilidad de todos. Este símbolo indica que este producto y sus pilas no deben tirarse a la basura al final de su vida útil, sino que deben ser depositados en contenedores especiales, para poder reciclarlos adecuadamente y así evitar daños en el medio ambiente o efectos perjudiciales para la salud. Por favor, respete la normativa vigente y recurra a un Punto Limpio o a los servicios destinados para tal fin en su localidad.
- Los símbolos Hg, Cd, o Pb, indican que las pilas contienen un nivel de mercurio (Hg), cadmio (Cd) o plomo (Pb) mayor del permitido en la directiva europea (2006/66/CE).
- La barra negra, indica que el producto está en el mercado después del 13 de agosto de 2005.



CARACTERÍSTICAS

1. Botón On/Off

Para encender el juguete, pulsa el botón **On/Off**. Pulsa el botón de nuevo para apagarlo.

2. Bordes mágicos que cambian de color

Los bordes se iluminarán de color rojo, azul, rosa y morado mientras juegas.



3. Pantalla luminosa

El fondo de la pantalla se puede iluminar de color rojo, morado, azul o rosa.



4. Selector de 4 actividades

Desliza el selector para elegir entre 3 actividades y los ajustes.

5. 9 botones de actividades

Pulsa uno de los **botones de actividades** para elegir cualquiera de las 9 actividades.



6. Botones de letras

Pulsa los **botones de letras** para aprender letras o para contestar preguntas relacionadas con las letras.



7. Teclas de piano numéricas

Pulsa las **teclas de piano numéricas** para aprender números, para responder preguntas relacionadas con los números o para tocar el piano.



8. Botones de flechas

Pulsa los **botones de flechas** para navegar por la pantalla o para seleccionar una opción.

9. Botón OK

Pulsa el **botón OK** para confirmar una selección.

10. Botón de control de luz

Pulsa el **botón de control de luz** para cambiar el color de fondo de la pantalla y elegir entre rojo, azul, rosa y morado, o bien apagar la luz.

11. Botón de control de volumen

Pulsa el **botón de control de volumen** para ajustar el volumen del sonido. Pulsa el botón de flecha izquierda para reducir el nivel del volumen, o pulsa el botón de flecha derecha para aumentar el nivel del volumen, y después pulsa el **botón OK** para confirmar.

12. Desconexión automática

Para preservar la duración de las pilas, el juguete se desconectará tras unos minutos de inactividad. Para encenderlo de nuevo, pulse el botón On/Off. El juguete también se apagará automáticamente cuando las pilas estén a punto de agotarse. Aparecerá un aviso en la pantalla como recordatorio para cambiar las pilas.

NOTA

Si el juguete se apaga o se apagan las luces durante el juego, instale unas pilas nuevas.

PARA EMPEZAR A JUGAR

- Pulsa el botón On/Off para encender el juguete. Aparecerá una corta animación y se pedirá que se elija una actividad.
- Desliza el selector de 4 actividades para elegir entre una de las 4 actividades o pulsa uno de los 9 botones de actividades para jugar.

ACTIVIDADES

1. Mi cámara



Pulsa cualquiera de los botones de letras para aprender el alfabeto y palabras, pulsa las teclas de piano numéricas para aprender los números del 1 al 10.



2. Mi piano



Pulsa las teclas de piano numéricas para tocar las notas del piano, pulsa los botones de letras para escuchar divertidos sonidos.



3. Plantando felicidad



Pulsa cualquiera de las teclas de piano y verás las plantas crecer y las contarás.



4. Ajustes



En los ajustes, puedes encender o apagar los bordes luminosos, ajustar el contraste de la pantalla y apagar o encender la música de fondo.

Pulsa los botones de flechas para seleccionar y pulsa el botón OK para confirmar.



5. Letras escondidas



¿Qué letra esconde el león? Usa los botones de flechas para mover al león hacia los lados y pulsa los botones de letras para responder.



6. Puzle divertido



Pulsa los botones de flechas para girar las 4 partes de la foto, pulsa el botón OK cuando la foto esté correcta.



7. Puente de letras



Encuentra la letra que falta para que las letras estén en el orden correcto y completa los puentes para que el león pueda cruzar.

Hay 3 niveles. El nivel de dificultad cambiará dependiendo de tu progreso.



8. Fiesta de letras



Encuentra la letra que falta para deletrear las palabras. Hay 3 niveles. El nivel de dificultad cambiará dependiendo de tu progreso.



9. Amigo parlante



El león te hará algunas preguntas, pulsa los botones de flechas para seleccionar tu respuesta y pulsa el botón OK para confirmar.



10. Mi calendario Lun

Usa los botones de flechas y el botón OK para elegir un día de la semana y ver las divertidas actividades que ha hecho el león.



11. Puente de números 2?4

Encuentra el número que falta para que los números estén en orden y completa los puentes para que el león pueda cruzar. Hay 3 niveles. El nivel de dificultad cambiará dependiendo de tu progreso.



12. Más o menos

En la pantalla se mostrarán diferentes cantidades de objetos, pulsa los botones de flechas y el botón OK para elegir más o menos objetos según se pregunte. Hay 3 niveles. El nivel de dificultad cambiará dependiendo de tu progreso.



13. Contando contigo 2

Se mostrará en la pantalla un número de objetos que irán apareciendo de uno en uno, cuenta cuántos hay y pulsa las teclas de piano numéricas para responder. Hay 3 niveles. El nivel de dificultad cambiará dependiendo de tu progreso.





TARJETA DE GARANTÍA

(para adjuntar con el producto defectuoso)

1. Garantizamos nuestros productos durante los 2 años siguientes a la fecha de compra. Esta garantía cubre los defectos de materiales y montaje imputables al fabricante.
2. Si detecta alguna anomalía o avería durante el periodo de garantía, este producto puede ser enviado a **VTech Electronics Europe** directamente o a través del establecimiento donde lo adquirió.
3. Esta garantía excluye los desperfectos ocasionados por el incumplimiento de las normas que se especifican en el manual de instrucciones o por una manipulación inadecuada del juguete. No están garantizadas las consecuencias derivadas de la utilización de un adaptador distinto al recomendado en las instrucciones o de pilas que se hayan sulfatado en el interior del aparato.
4. Esta garantía no cubre los daños o rotura ocasionados en la pantalla de cristal líquido.
5. Los desperfectos ocasionados durante el transporte debidos al mal embalaje del producto enviado a **VTech** por el cliente no quedan cubiertos por esta garantía.
6. Para que esta garantía sea válida, deberá llevar obligatoriamente el sello del establecimiento donde se efectuó la compra y la fecha de adquisición.

Antes de enviar su producto, contacte con nosotros en:

Atención al Consumidor: informacion@vtech.com

Tel.: 91 312 07 70

Fax: 91 747 06 38

PRODUCTO:

FECHA DE COMPRA:

NOMBRE:

DIRECCIÓN:

TELÉFONO:

SELLO DEL ESTABLECIMIENTO



Para poder atenderle con la mayor brevedad posible, le agradeceremos especifique a continuación las anomalías detectadas en el producto, después de haber verificado el estado de las pilas o del adaptador.

* Esta tarjeta de garantía solo es válida en España.

Si ha adquirido el producto en otro país, por favor, consulte a su distribuidor local.



***Para buscar más información
acerca de los productos visite
nuestra página web.***

vtech.es

